

LEGENDE	
Cas	Cornus alba 'Sibirica' - Rotholziger Hartriegel
Cm	Cornus alba 'Variegata'
Co	Corylus 'Hallesche Riesen' - Haselnuß
Cs	Cornus sanguinea - Hartriegel
Csf	Cornus stolonifera "Flaviramea" - gelber Hartriegel
De	Deutzia magnifica - Sternchenstrauch
Joh	"Red Lake" - rote Johannisbeere
Josta	Josta-Beere
Ke	Kerria japonica - Ranunkelstrauch
Ko	Kolkwitzia amabilis - Perlmuttstrauch
Ph	Philadelphus coronarius - Bauernjasmin
Spa	Spiraea arguta - Braucht-Spiere
Spv	Spiraea vanhouttei - Pracht-Spiere
We	Weigelia florida - Weigelie

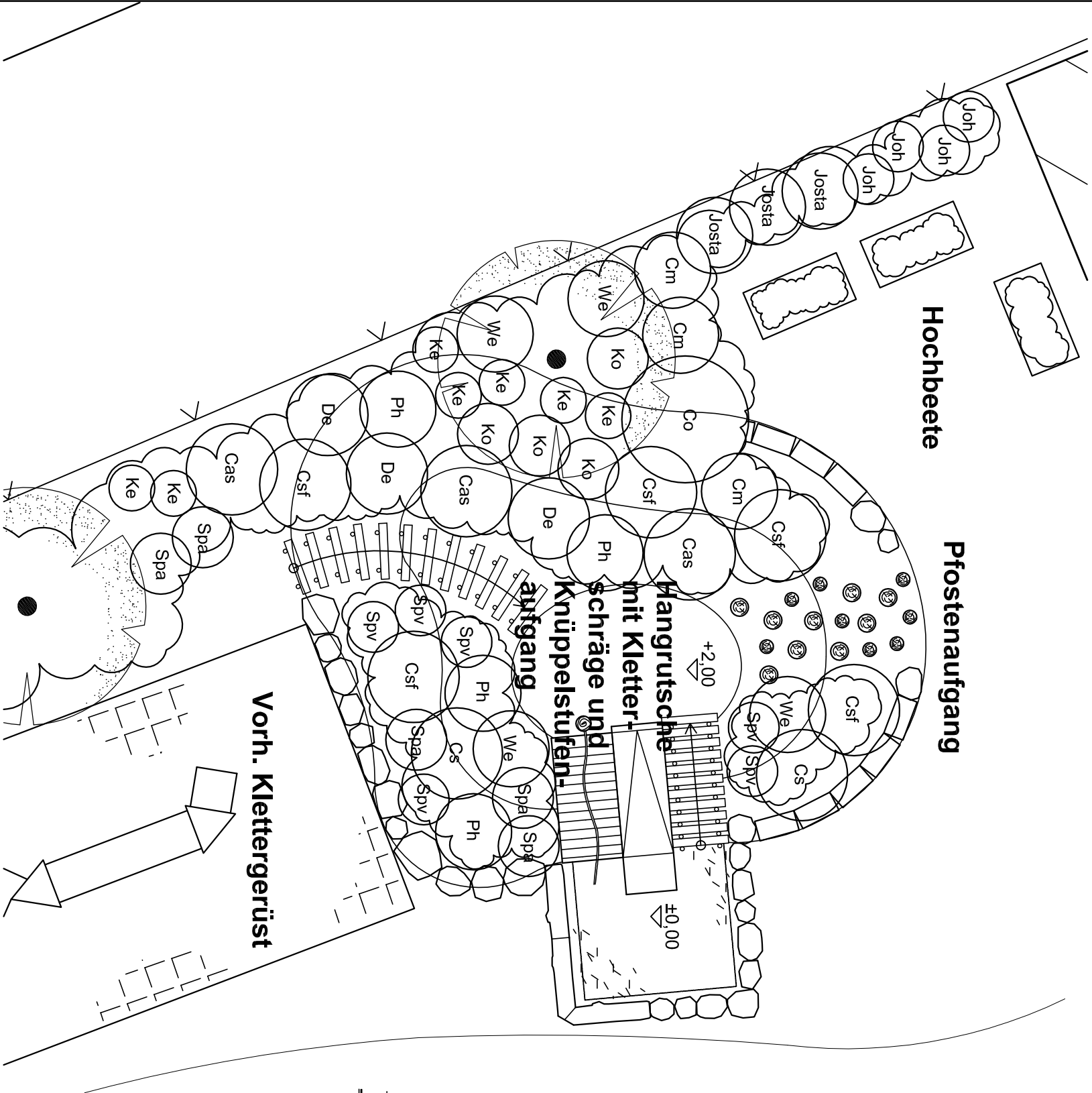

Ingenieurbüro STADT + NATUR Spielraumplanung Objekt- und Landschaftsplanung	
Dipl. Ing. Helga Berger Kaiserbocher Mühle 76889 Klingemünster Tel. 06349/928414 Fax 928413	Dipl. Ing. Norbert Schärer Kaiserbocher Mühle 76889 Klingemünster Tel. 06349/928414 Fax 928413
Projekt: Heinz-Siellmann-Schule Ludwigstraße 30 67433 Neustadt an der Weinstraße	Bearbeiter: Norbert Schärer Patrick Brendel Thiemo Balcer Johanna Trauth
Bauherr: Förderverein der Heinz-Siellmann-Schule Herr Ramon Landt, Kohlplatz 27 67433 Neustadt an der Weinstraße	Datum: 04.09.2012 geprüft: geändert:
Vorhaben: Außenanlage/Spielplatz	Maßstab: 1:100
Bepflanzungsplan	
Der Architekt:	Der Bauherr:
Blatt: 6	